Coldwell Banker Gruppo Bodini
Via Passione, 7
+39 0289776541

2 locali in Affitto a Milano - Zona: City Life

€ 1.600

Cod. CBI112-2064-301350

60.00 mq | Bagni: 1 | Camere: 1 | Locali: 2

-

Certificazioni

Classe energetica:: C

Caratteristiche

Coldwell Banker Gruppo Bodini
Via Passione, 7
+39 0289776541

Codice: CBI112-2064-301350	Contratto: Affitto
Categoria: 2 locali	Indirizzo: Via Giovanni Prati
CAP: 20145	Comune: Milano
Prezzo: 1.600	Stato di conservazione: Ottimo
Stato attuale: Dato in locazione	Piano: 4 / 16
Totale mq: 60.00	Camere: 2
Bagni: 1	Locali: 1
Cucina: A vista	Giardino:
Posto auto:	Garage:
Ascensore: 1	Balconi:
Terrazzo: Presente	Posizione: Centrale
Dettagli energetici: C	

Coldwell Banker Gruppo Bodini
+39 0289776541
bodinimilano@cbitaly.it - www.coldwellbanker.it/bodinimilano
P.IVA 11872901001

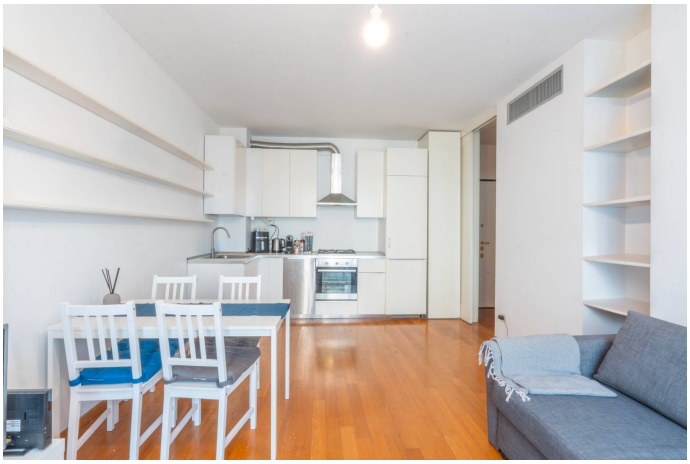

Coldwell Banker Gruppo Bodini
+39 0289776541
bodinimilano@cbitaly.it - www.coldwellbanker.it/bodinimilano
P.IVA 11872901001

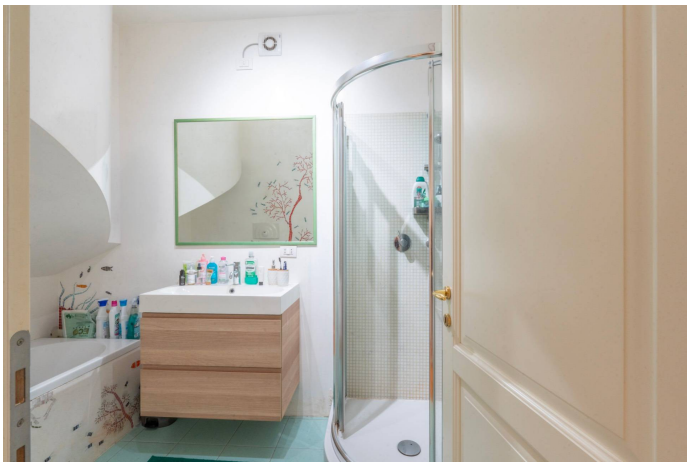

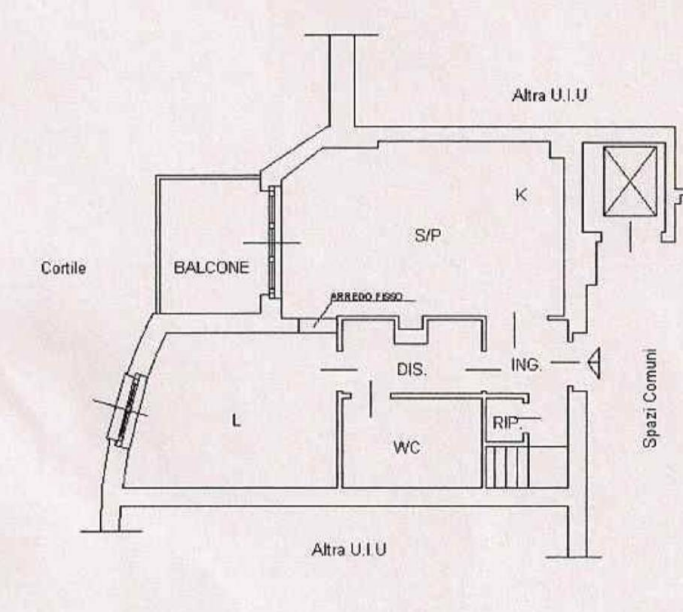
Altra U.I.U
K
S/P
Cortile
BALCONE
ARREDO FISSO
DIS.
ING.
L
RIP.
WC
Spazi Comuni
Altra U.I.U