Coldwell Banker Gruppo Bodini
Via Passione, 7
+39 0289776541

4 o più locali in Affitto a Milano - Zona: DUOMO
€ 10.000
Cod. CBI112-1480-301307

560.00 mq | Bagni: 3 | Camere: 10 | Locali: 6

-

Certificazioni

Classe energetica:: F

Caratteristiche

Codice: CBI112-1480-301307	Contratto: Affitto
Categoria: 4 o più locali	Indirizzo: Via Torino
CAP: 20123	Comune: Milano
Prezzo: 10.000	Stato di conservazione: Buono
Stato attuale: Libero al rogito	Piano: Piano terra
Totale mq: 560.00	Camere: 6
Bagni: 3	Locali: 10
Cucina:	Giardino: Comune
Posto auto:	Garage:
Ascensore: 1	Balconi:
Terrazzo:	Posizione: Centrale
Dettagli energetici: F	

L. Ron Hubbard

S LA
DEI FILM

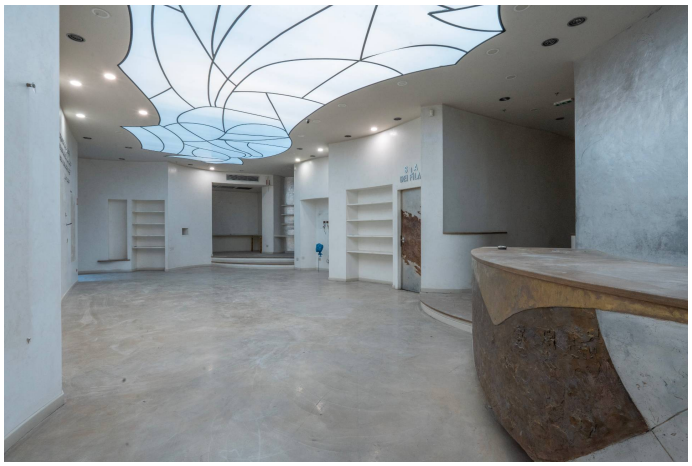

S LA
DEI FILM

Coldwell Banker Gruppo Bodini
+39 0289776541
bodinimilano@cbitaly.it - www.coldwellbanker.it/bodinimilano
P.IVA 11872901001

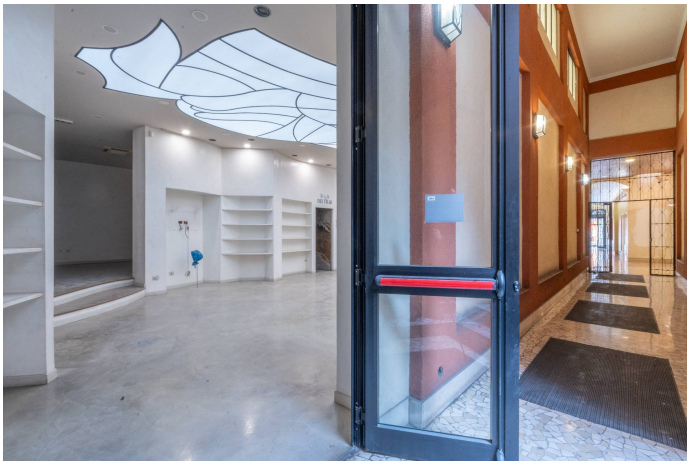

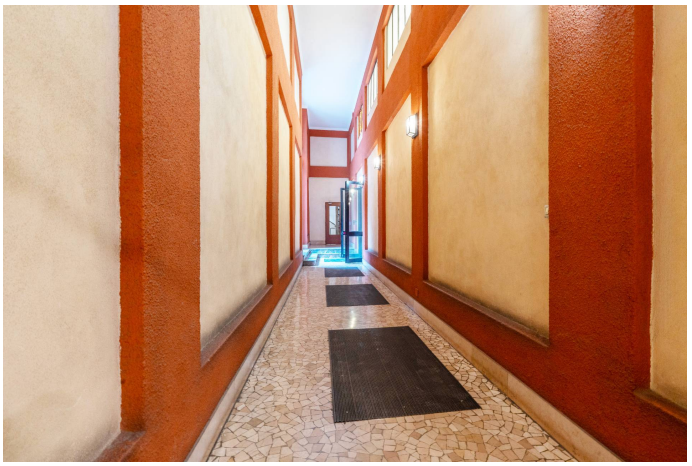

SPRITZ

A. Figazzi