Coldwell Banker Gruppo Bodini
Via Passione, 7
+39 0289776541

Negozio in Vendita a Milano - Zona: DUOMO

€ 380.000

Cod. CBI112-1408-301340

49.00 mq | Bagni: 1 | Camere: 0 | Locali: 2

-

Certificazioni

Classe energetica:: G

Caratteristiche

Codice: CBI112-1408-301340	Contratto: Vendita
Categoria: Negozio	Indirizzo: Via Dell'Unione
CAP: 20122	Comune: Milano
Prezzo: 380.000	Stato di conservazione: Da ristrutturare
Stato attuale: Libero al rogito	Piano: Piano terra / 2
Totale mq: 49.00	Camere: 2
Bagni: 1	Locali: 0
Cucina:	Giardino:
Posto auto:	Garage:
Ascensore:	Balconi:
Terrazzo:	Posizione: Centrale
Dettagli energetici: G	

PERIZIE
COMPRO ORO
RIPARAZIONI

PERIZIE
COMPRO ORO

FORNITURE OROLOGERIE
SAN MAURILIO

FORNITURE OROLOGERIE
SAN MAURILIO

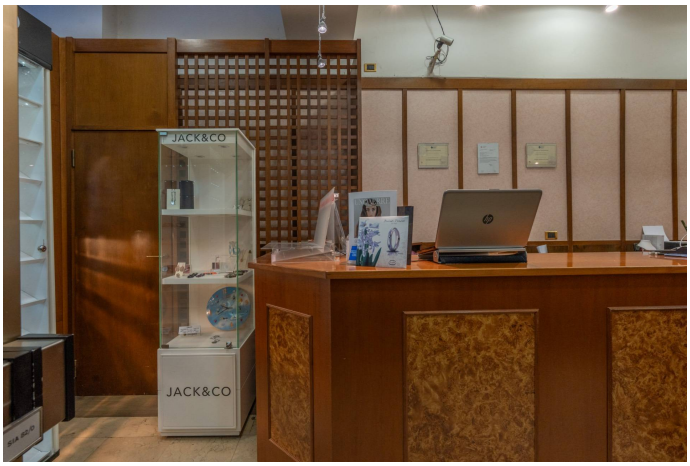
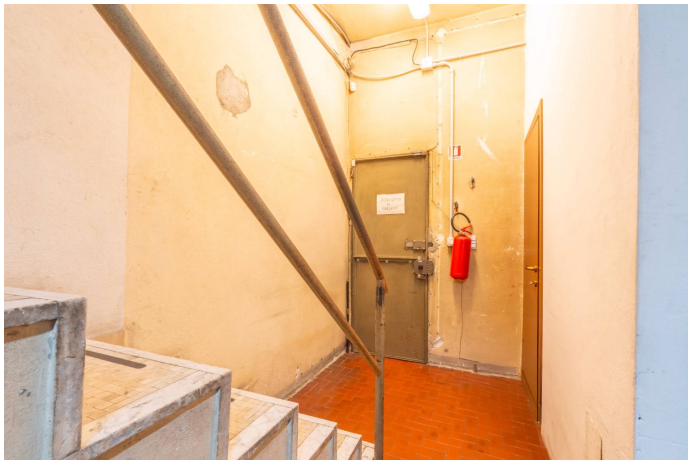
Coldwell Banker Gruppo Bodini
+39 0289776541
bodinimilano@cbitaly.it - www.coldwellbanker.it/bodinimilano
P.IVA 11872901001