Coldwell Banker Gruppo Bodini
Piazza Dante Alighieri, 43
(+39) 0836211782

Appartamento in Vendita a Galatina

€ 89.000

Cod. CBI104-622-293

130.00 mq | Bagni: 2 | Camere: 2 | Locali: 4

-

Certificazioni

Classe energetica:: G EP glnr: 172.97 kwh/

Caratteristiche

Coldwell Banker Gruppo Bodini
Piazza Dante Alighieri, 43
(+39) 0836211782

Codice: CBI104-622-293	Contratto: Vendita
Categoria: Appartamento	Indirizzo: Via Lillo
CAP: 73013	Comune: Lecce
Prezzo: 89.000	Stato di conservazione: Buono
Stato attuale: Libero al rogito	Piano: 2 / 3
Totale mq: 130.00	Camere: 4
Bagni: 2	Locali: 2
Cucina: Cucinotto	Giardino:
Posto auto:	Garage:
Ascensore:	Balconi: Presente
Terrazzo: Presente	Posizione: Centrale
Dettagli energetici: G EP glnr: 172.97 kwh/	

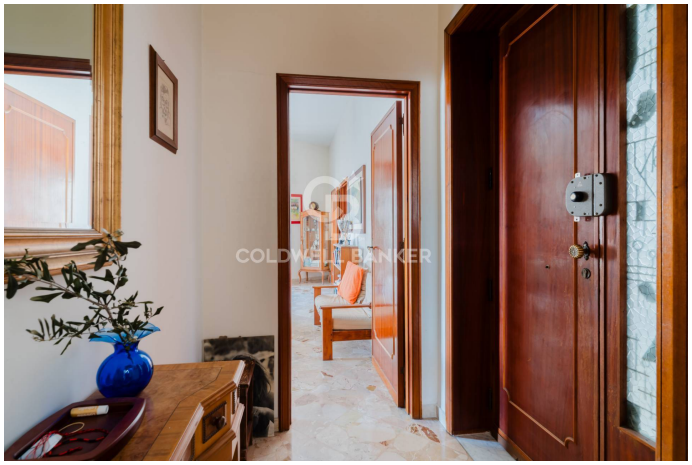

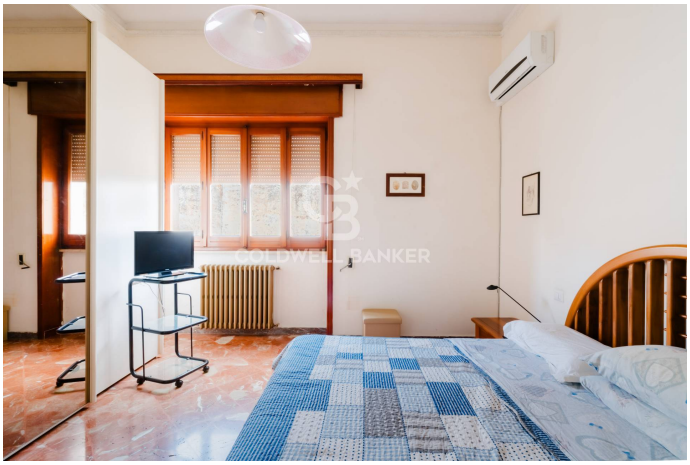

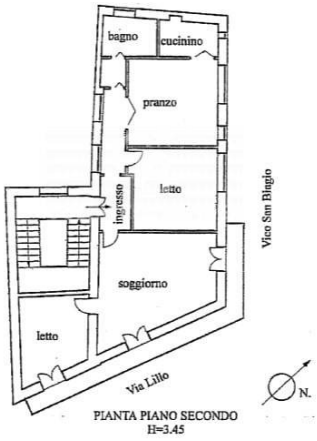

PIANTA PIANO SECONDO
H=3.45

PIANTA PIANO TERRA
H=2.50