Casa singola in Vendita a Mesagne

€ 145.000

Cod. CBI092-941-44258

170.00 mq | Bagni: 2 | Camere: 3 | Locali: 4

-

Certificazioni

Classe energetica:: G EP glnr: 0.00 kwh/

Caratteristiche

Codice: CBI092-941-44258	Contratto: Vendita
Categoria: Casa singola	Indirizzo: Via Cesare Battisti
CAP: 72023	Comune: Brindisi
Prezzo: 145.000	Stato di conservazione: Discreto
Stato attuale: Libero al rogito	Piano: Piano terra / 2
Totale mq: 170.00	Camere: 4
Bagni: 2	Locali: 3
Cucina: Abitabile	Giardino: Privato 166 sqm
Posto auto:	Garage:
Ascensore:	Balconi:
Terrazzo: Presente	Posizione: Centrale
Dettagli energetici: G EP glnr: 0.00 kwh/	

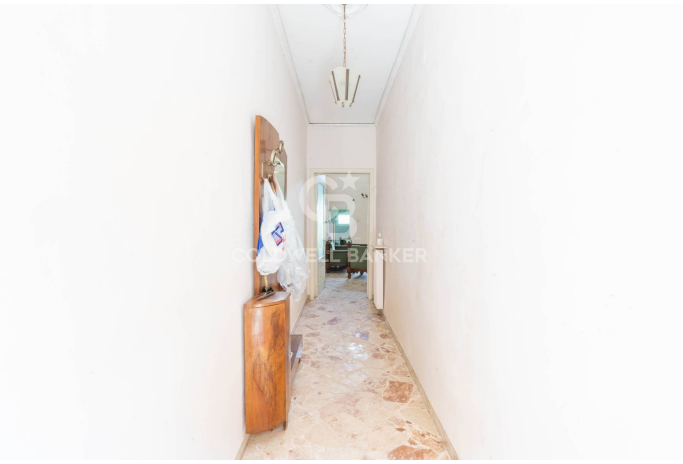

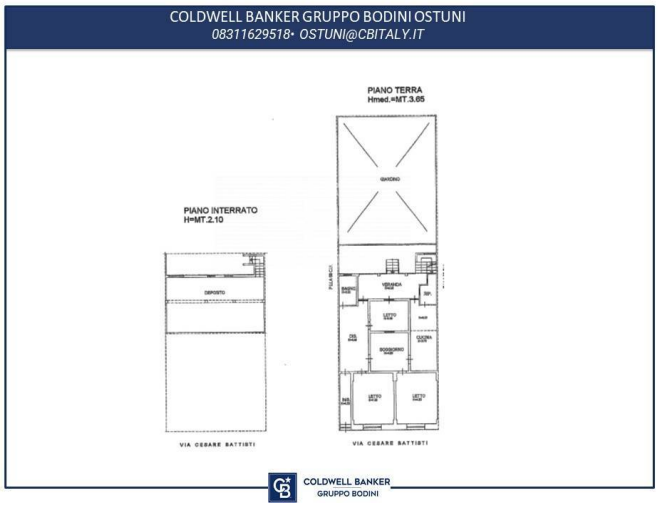
COLDWELL BANKER GRUPPO BODINI OSTUNI
08311629518• OSTUNI@CBITALY.IT
PIANO TERRA
Hmed.=MT.3.65
PIANO INTERRATO
H=MT.2.10
VIA CESARE BATTISTI
VIA CESARE BATTISTI
COLDWELL BANKER
GRUPPO BODINI