Coldwell Banker Gruppo Bodini
Via Casimiro, 1
(+39) 0831 1628391

Palazzo in Vendita a Castellabate

€ 210.000

Cod. CBI092-804-44244

243.00 mq | Bagni: 3 | Camere: 3 | Locali: 6

-

Certificazioni

Classe energetica:: G

Caratteristiche

Codice: CBI092-804-44244	Contratto: Vendita
Categoria: Palazzo	Indirizzo: via San Leonardo
CAP: 80048	Comune: Salerno
Prezzo: 210.000	Stato di conservazione: Da ristrutturare
Stato attuale: Libero al rogito	Piano: Edificio / 3
Totale mq: 243.00	Camere: 6
Bagni: 3	Locali: 3
Cucina: Abitabile	Giardino:
Posto auto:	Garage:
Ascensore:	Balconi: Presente
Terrazzo: Presente	Posizione: Centrale
Dettagli energetici: G	

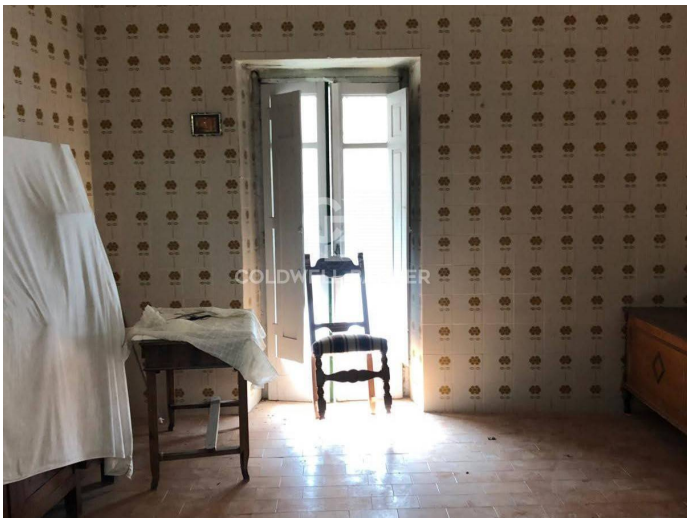

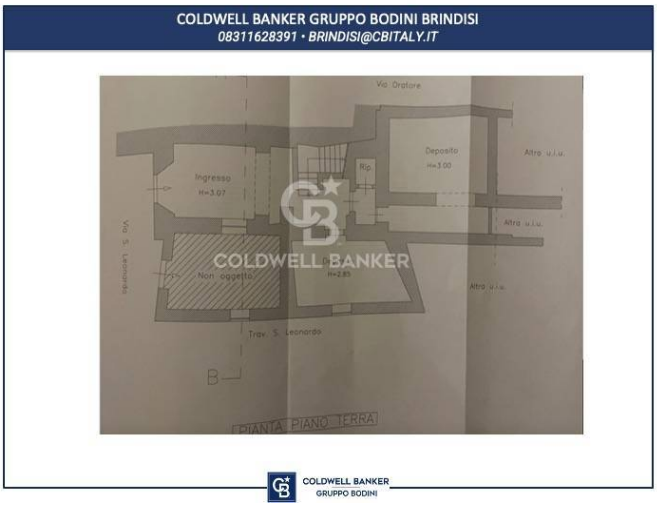
COLDWELL BANKER GRUPPO BODINI BRINDISI
08311628391 • BRINDISI@CBITALY.IT
Via Oratore
Ingresso
H=3.07
Rip.
Deposito
H=3.00
Altro u.i.u.
Altro u.i.u.
Via S. Leonardo
Non oggetto
H=2.85
Altro u.i.u.
Trav. S. Leonardo
B
PIANTA PIANO TERRA
COLDWELL BANKER
GRUPPO BODINI

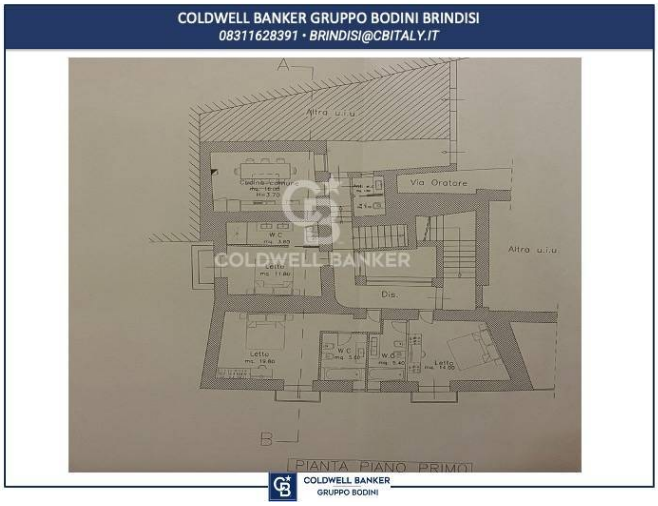
COLDWELL BANKER GRUPPO BODINI BRINDISI
08311628391 • BRINDISI@CBITALY.IT
A
Altra u.i.u.
Via Oratore
Altra u.i.u.
Dis.
B
PIANTA PIANO PRIMO
COLDWELL BANKER
GRUPPO BODINI