Coldwell Banker Mondelli & Co.
Via Piave 27
0974 825805

# Appartamento in Affitto a Agropoli
# € 1.000
## Cod. CBI087-2238-52481

### 50.00 mq | Bagni: 1 | Camere: 1 | Locali: 2

-

## Certificazioni

**Classe energetica::**

## Caratteristiche
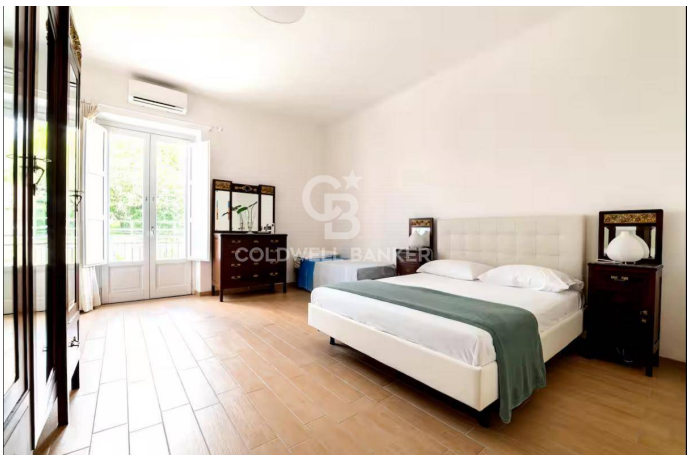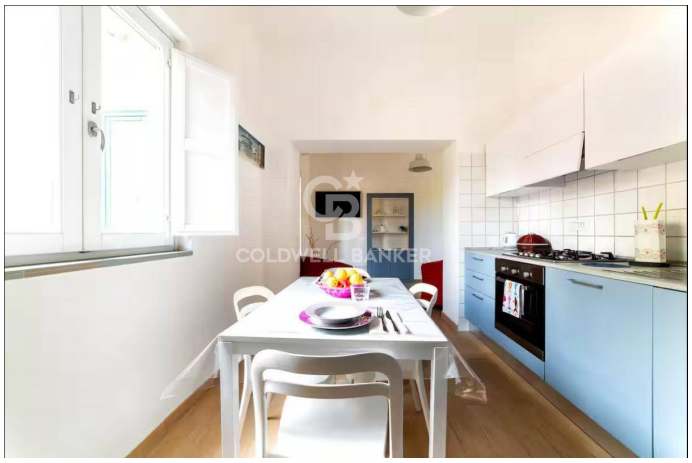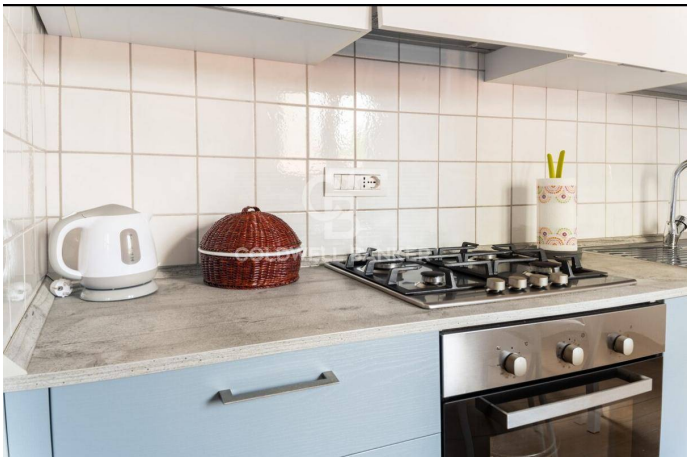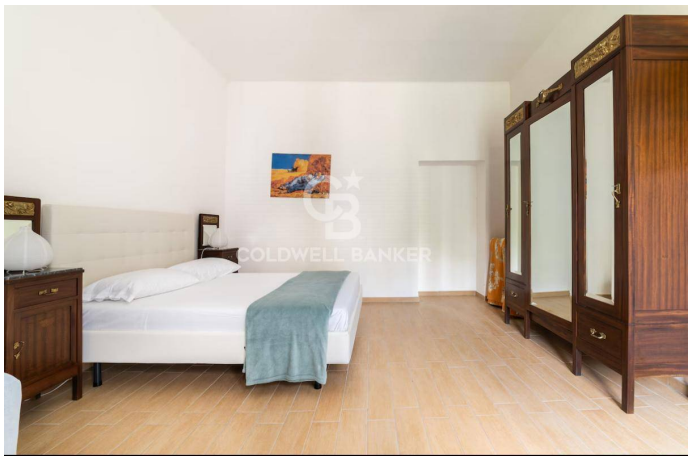
| | |
|---|---|
| Codice: CBI087-2238-52481 | Contratto: Affitto |
| Categoria: Appartamento | Indirizzo: Via Filippo Patella |
| CAP: 84043 | Comune: Salerno |
| Prezzo: 1.000 | Stato di conservazione: Ottimo |
| Stato attuale: | Piano: 2 |
| Totale mq: 50.00 | Camere: 2 |
| Bagni: 1 | Locali: 1 |
| Cucina: Abitabile | Giardino: |
| Posto auto: | Garage: |
| Ascensore: | Balconi: Presente |
| Terrazzo: | Posizione: Centrale |
| Dettagli energetici: | |