# 4 o più locali in Vendita a Milano - Zona: Cadore
# € 1.080.000
## Cod. CBI084-2802-613

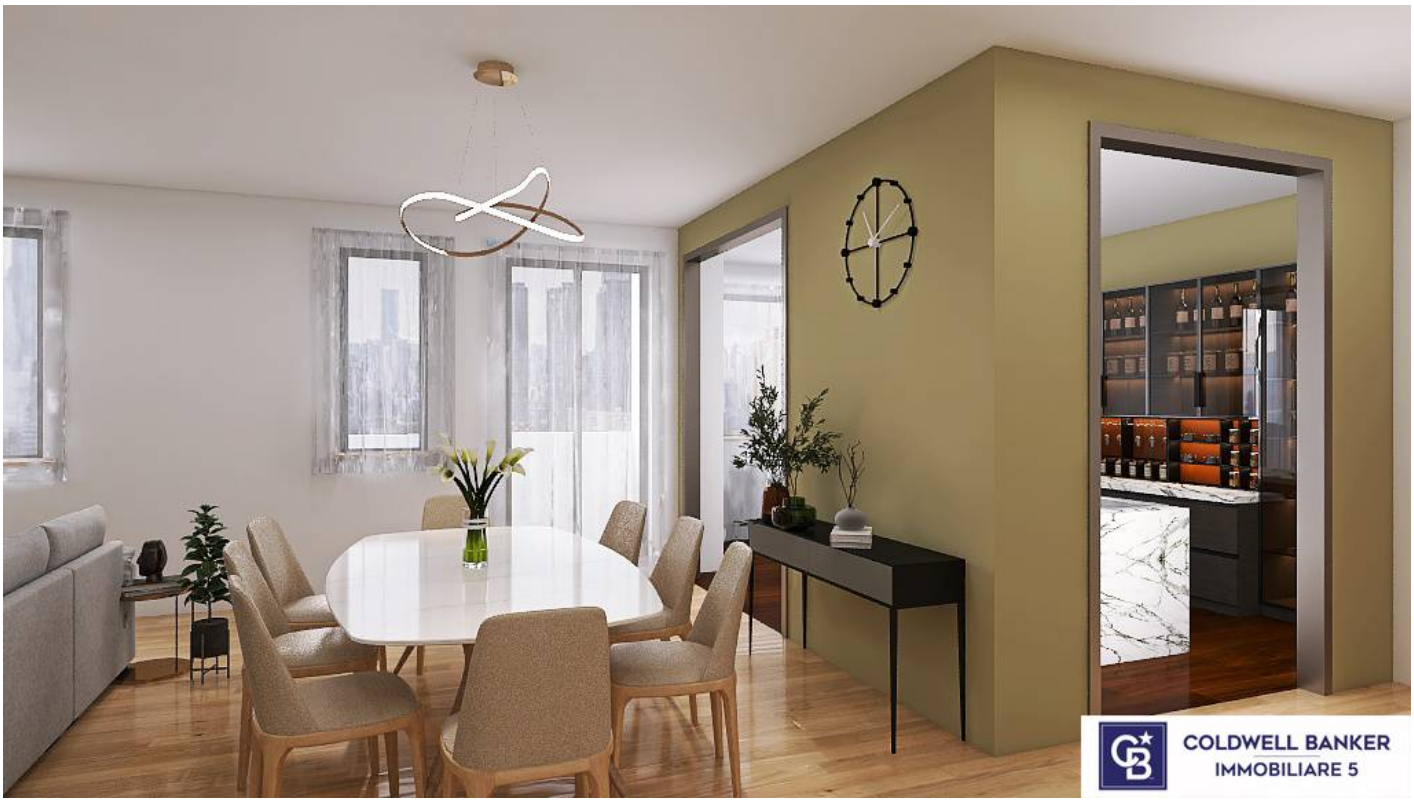


### 192.00 mq | Bagni: 2 | Camere: 3 | Locali: 5

-

## Certificazioni

**Classe energetica::** F EP glnr: 175.68 kwh/

## Caratteristiche

Coldwell Banker Immobiliare 5
Piazza della Conciliazione 5
(+39) 02 82871015

| | |
|---|---|
| Codice: CBI084-2802-613 | Contratto: Vendita |
| Categoria: 4 o più locali | Indirizzo: Via Friuli |
| CAP: | Comune: Milano |
| Prezzo: 1.080.000 | Stato di conservazione: Da ristrutturare |
| Stato attuale: Libero al rogito | Piano: 2 / 6 |
| Totale mq: 192.00 | Camere: 5 |
| Bagni: 2 | Locali: 3 |
| Cucina: Abitabile | Giardino: |
| Posto auto: | Garage: Doppio |
| Ascensore: 1 | Balconi: Presente |
| Terrazzo: | Posizione: |
| Dettagli energetici: F EP glnr: 175.68 kwh/ | |

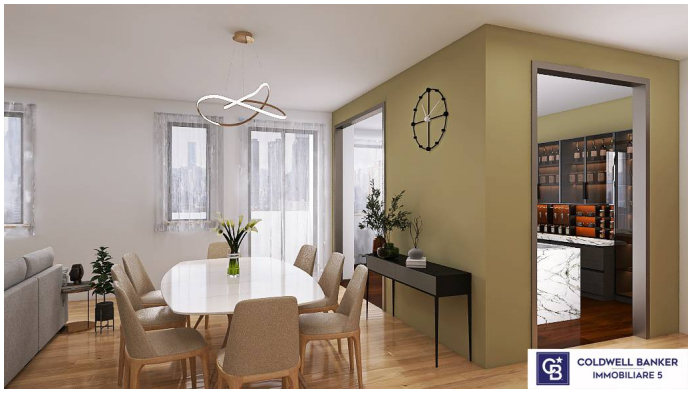

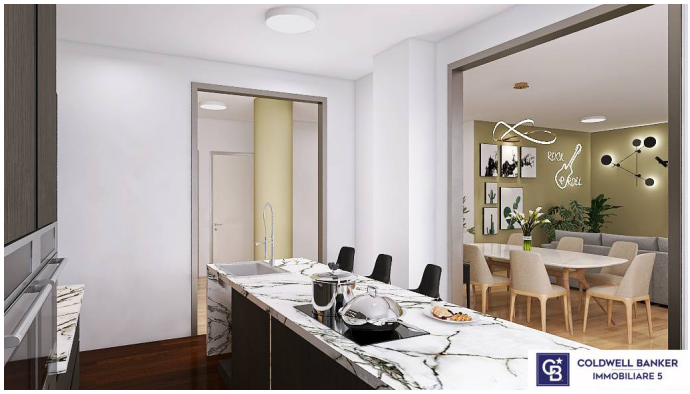
COLDWELL BANKER
IMMOBILIARE 5

COLDWELL BANKER
IMMOBILIARE 5

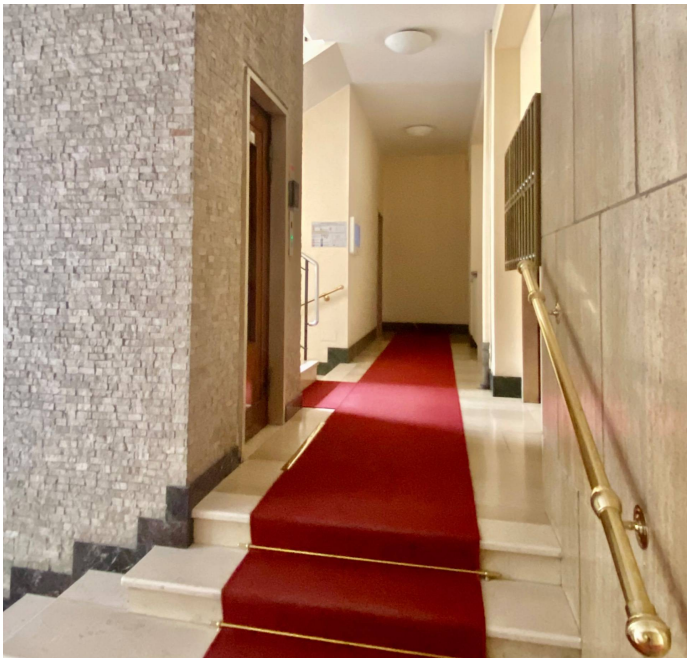

Pisati da Milano
Lavasecco Mimo
Lavasecco Mimo

stato di fatto
balcone
bagno
camera
cucina
camera
bagno
ingresso
disimpegno
ripost.
pranzo
camera
soggiorno
studio
balcone
balcone
Via Friuli 72

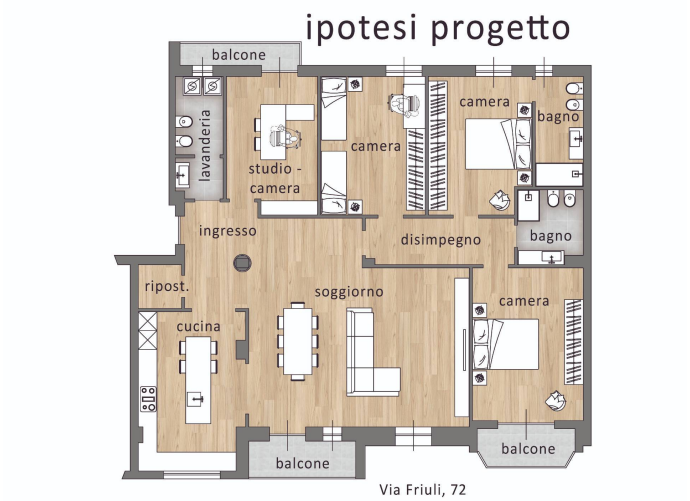
ipotesi progetto
balcone
lavanderia
camera
bagno
studio - camera
camera
ingresso
disimpegno
bagno
ripost.
soggiorno
camera
cucina
balcone
balcone
Via Friuli, 72