Coldwell Banker Gruppo Bodini
Via 95 Reggimento Fanteria, 11
(+39) 0832 099369

Masseria in Vendita a Zollino

€ 645.000

Cod. CBI069-2246-132579

645.00 mq | Bagni: 7 | Camere: 9 | Locali: 14

-

Certificazioni

Classe energetica::

Caratteristiche

Codice: CBI069-2246-132579	Contratto: Vendita
Categoria: Masseria	Indirizzo: Via Madonna di Loreto
CAP: 73010	Comune: Lecce
Prezzo: 645.000	Stato di conservazione: Grezzo
Stato attuale: Libero al rogito	Piano: Piano terra / 1
Totale mq: 645.00	Camere: 14
Bagni: 7	Locali: 9
Cucina:	Giardino: Privato
Posto auto:	Garage:
Ascensore:	Balconi:
Terrazzo:	Posizione:
Dettagli energetici:	

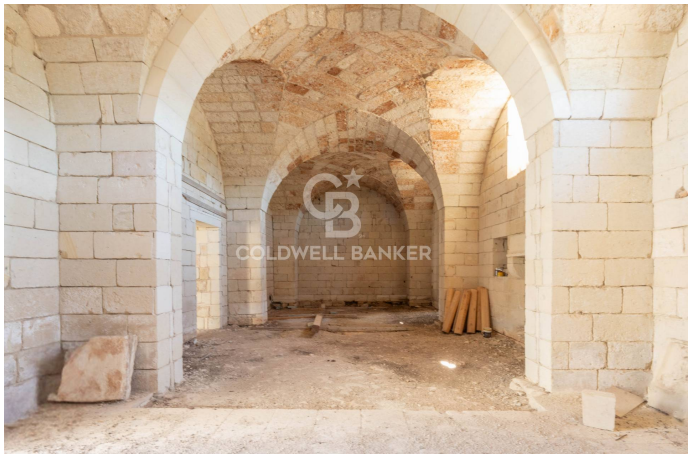

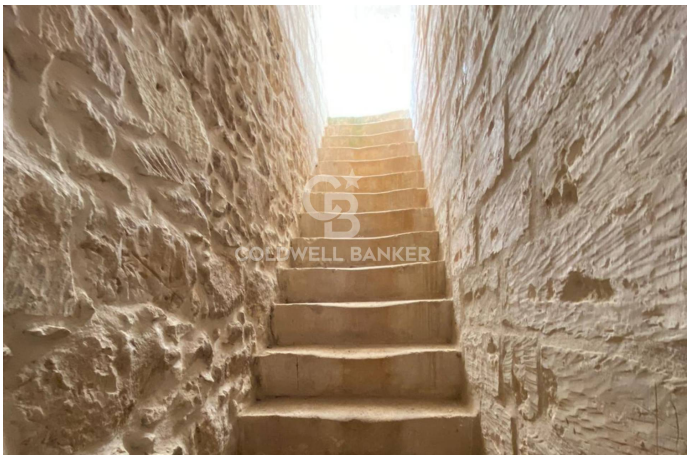

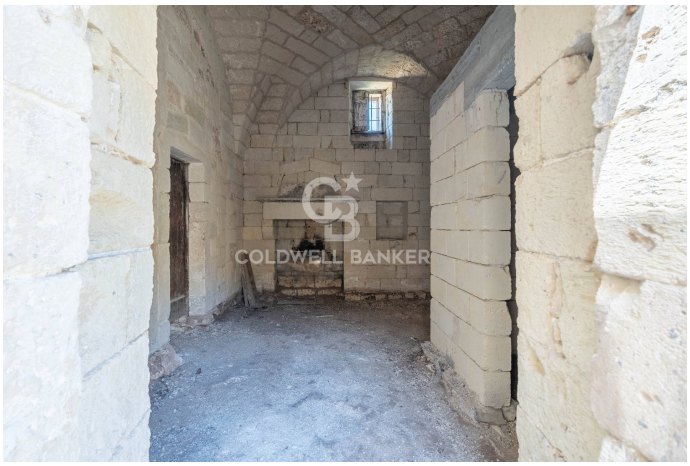

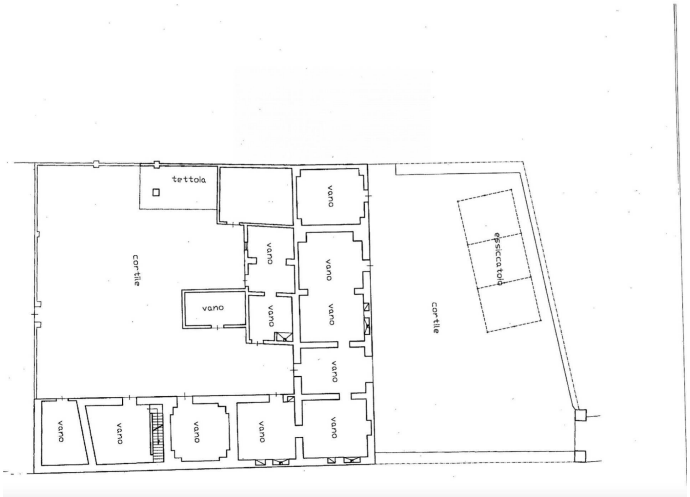
vano
vano
vano