Coldwell Banker Gruppo Bodini
Via 95 Reggimento Fanteria, 11
(+39) 0832 099369

Casa indipendente in Vendita a Nociglia

€ 48.000

Cod. CBI069-2123-132860

80.00 mq | Bagni: 1 | Camere: 1 | Locali: 2

-

Certificazioni

Classe energetica:: G

Caratteristiche

Codice: CBI069-2123-132860	Contratto: Vendita
Categoria: Casa indipendente	Indirizzo: Via Milano
CAP: 73020	Comune: Lecce
Prezzo: 48.000	Stato di conservazione: Da ristrutturare
Stato attuale: Libero al rogito	Piano: Piano terra / 1
Totale mq: 80.00	Camere: 2
Bagni: 1	Locali: 1
Cucina: Abitabile	Giardino: Privato
Posto auto:	Garage: Singolo
Ascensore:	Balconi:
Terrazzo: Presente	Posizione: Centrale
Dettagli energetici: G	

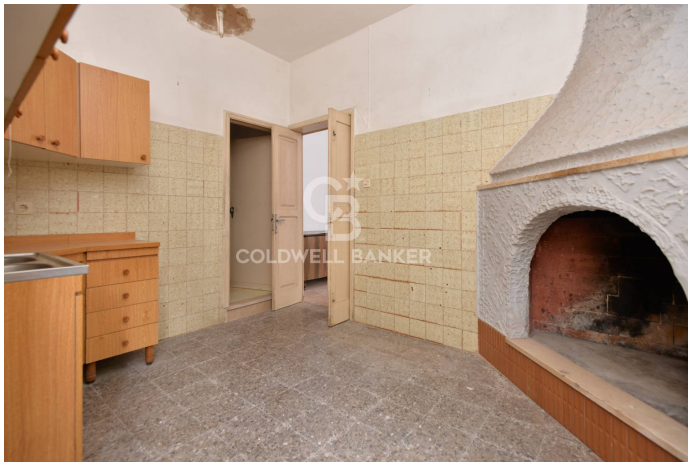
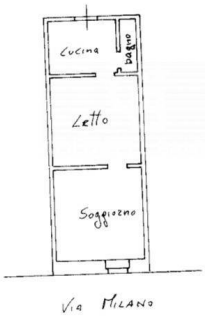
PIANO TERRA